SAINTE SAVINE - SAINTE SAVINE

Référence 1649

3 pièces 54.82 m2

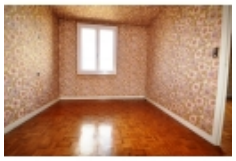

Prix de vente :

72 000 €

Honoraires à la charge du vendeur

A : Troyes & Agglomération Appartement

charges : 70.00 € par mois

Appartement situé au calme. Vous proposant une entrée, salon, cuisine à aménager, 2 chambres, salle d'eau , wc, dégagement. Balcon sans vis-à-vis. Une cave.

Stationnement facile dans la résidence.

Faibles charges de copropriété!

Soumis au statut de la copropriété - Nombre de lot : NC - Charges annuelles moyennes (de la quote-part du budget prévisionnel) déclarées par le vendeur : 820__EUR__.

- Nombre de pièces : 3
- Nombre de chambres : 2
- Surface habitable : 54.82 m²
- Surface au sol : 54.82 m²
- Montant taxe foncière : 700.00 €
- Charges mensuelles : 70.00 €
- Lumineux : Oui
- Calme : Oui
- Quartier résidentiel : Oui
- Chauffage : Gaz
- Cuisine indépendante : Oui
- Vitrage : Double
- Tout à l'égout : Oui
- Nombre de salon/séjour : 1
- Nombre de cave : 1
- Nombre de salle d'eau : 1
- Nombre de WC : 1
- Nombre de balcon : 1
- Nombre de cuisine : 1
- Salon : 11 m² (3eme etage)
- Chambre 1 : 11 m² (3eme etage)
- Chambre 2 : 11 m² (3eme etage)
- Salle d'eau : 3.5 m² (3eme etage)
- Cuisine : 9 m² (3eme etage)
- WC : 1 m² (3eme etage)

Antea immobilier - 24 Avenue du Général Gallieni - 10300 SAINTE SAVINE
Email : anteaimmobilier@gmail.com - Site Internet : www.anteaimmobilier.fr
Tél : 03 51 53 26 95 ou 07 68 30 81 96
Numéro RCS : 441609773 - Carte Professionnelle : CPI 1001 2016 000 00

- Dégagement : 1.5 m² (3eme etage)
- Entrée : 2 m² (3eme etage)

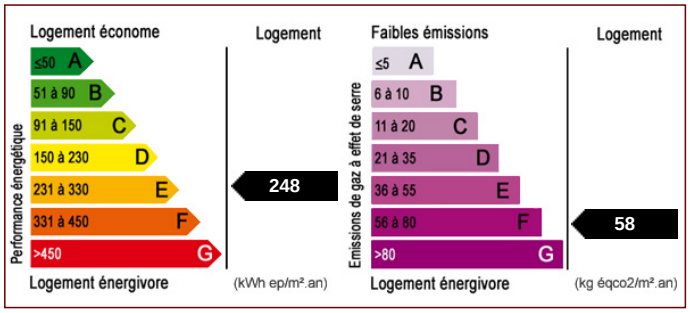

Les surfaces doivent être considérées en m² environ, document non contractuel.

Pour visiter ce bien, appelez au 03 51 53 26 95

Antea immobilier - 24 Avenue du Général Gallieni - 10300 SAINTE SAVINE
Email : anteaimmobilier@gmail.com - Site Internet : www.anteaimmobilier.fr
Tél : 03 51 53 26 95 ou 07 68 30 81 96
Numéro RCS : 441609773 - Carte Professionnelle : CPI 1001 2016 000 00